КОНТРОЛЬНЫЙ ЭКЗЕМПЛЯР

ЦИННАРДИ.

4

ноябрь 1969 шу.

№ 132 (4769)

Ах 2 нап.

Масса а мехкашкара пролетареш, вIашагIехете!

СЕРДАЛО

(«Свет»)

Советски Союза Коммунистически партен Нохч-ГIалгIай обкома, Нохч-ГIалгIай АССР Лаьхьаьларан Советски Министерстве Советски органе.

Орган Чечено-Ингушского обкома Коммунистической партии Советского Союза, Верховного Совета и Совета Министров Чечено-Ингушской АССР.

АРАДУЬЛ 1923 ШЕРА ДЕНЗ

Пхе шера план— ханал хьалха!

ХIАРАНЕ А МАССАНЕ А ДЕКХАР

Бокха лоарIам болаш да социалистически законность тIоаргIьера, берригача гражданеллаш, предприятеш, учрежденей коллективаша вай советски законо оттаьл правопорядок йIаза кхочушдина тIулаюк.

Зулламхоша, спекулянташа, тумендашта социалин база ца вай мехка. Дукха кхаллалонна коллективаша, юкъаьнцарца партийни организацеша та «Зулламна духьалера кьосам тIоаргIеб» лаьна 1966 шера КПСС ЦК, СССР Министрий Советан баь сецам кхоьчашбебо. ХIара шера кIезигург тIоаргIа вайшиъ правопорядок тIехьажа мотт1аш. ВIалла йоIаш дIакхаьчаш уж партийни профсоюзни организацеи денна тIоаргIа долчу предприятешка, бовкамашка, учреждешка.

Масала, дарсах я Малгобекпефть НПУ Ленинан орден Лъаьнчу № 1 йоIа промысел. Барт1аш, тIоаргIа коллектив я уьссаш ял кр. Уьш тIекхаьчна массех пера обновлени порядок тоIхель, пачхьалкхлен рукъах кулгаш тIаьхьокхаьдъа мотт1иг пийсинина шиг. Кхаьдегама дисциплина лекха доаттанер, керда балха менина сага дIиъ йоккхо ю, уьшца хаьна коллективаша ших оперативни-бакхиир — лоцина беча кхетина йоIаш мотт1ардерг лоарI1 промысла партийни организаце.

Обществешна порядок лоарвера а кагирхонте коммунистически кхетам дуьна а дуьхьа кхаьдъавина Грознерча локомотивни депо партийни а профсоюзни а организацеша. Нохкха а денал долаш а, а тхьамда партийни организацеи. Партийни влиени йоIаш цIи мехьа цаI кагирхо ца пигар, кхаьларца болхьоп тралиш кагирхонте кIезе йоаргер, цар хьаьтIиш дIина йоIаш а лоарвер, ткхоьчуьнца хьажар — уж денаш па партизмо дIина бечу кхетама йIаза терман тIебоIаттарам. Машинистхьаьлой культура Лъаьнчу решо чура завина зулламхо тешу кьонаха дружинний кулгашна. Кхо бIеъ соагIа машинистхьохо пхьо волчу дегIе дружинний штабо шозай микрорайонерча общественни порядка дIал шиъ бе лиьлвер. Милице болхьошца тIоаргIа буьзам а доаттабеш хин-ханахьа ребпаш ю кагиенолца, культура Дьоше, чIанцаша, вокзале. Дукха мотт1ехьа хинне уж хаьнахьа сарчатIобалоаьх зулам па тхьа цIе. Кох религиозна уьксаш дан но хIама кхаьйлаьдерденина, бекхокхамаш шозай тIаьхьарбогIашаеш. Цудухьа уьггаш ца бахка пьох уж.

Правоохранувешни дукхагIа я вулламхоша кьосам лоаттабена общественность юкъе па хьажа мотт1ашца. Общественни порядок лоарвера, зулламхоша кьосам лоаттабера болх формально лелабу Наьсарен, Заводской, Шаьла районе предприятеп, бохкамий, учреждений партийни организацеша.

Наьсарера районе дружинний штаб кьаьхета тIе белгалъяра совгIа фактически болх бен ца. Общественни порядок талаьрешта партйата я уьссаш, кхин хьажа ченачун салюIим боабу хорта бохабу цIаларш я мелиш дер дейна лелаьр материалаца. Кеттерера лаьккъе уж ба лаьIнойнай доалаъь бьина кхунн болгIераш. Машинописьца йоккхаш, уличашка общественни порядок тIелаьен, кхаьна бийсий кхоаь деш кхыдола зулам деш милице болхлоех мара кхера бецан уж. Хов мотт1ехь хIама ала кам ца воаллаъь.

Общественни порядок лоарвера болх бергера милице организаташ дIалаIаьлладе Шаьла района партийни организаце а. Цудухь дуьхьа пийсну уьссаш общественни порядок тоIхель, зулламхо дан мотт1ехь. Цу йоккхочу лучка мах бапана юрта пIатаьна мара гергара пахарах цIе эмг доалла вIашиъ саг. Общественность сарцаI но нIарах нахьа саьем болбеш йоIа мотт1ехь пийслу юрта.

Общественни порядок бетьон лоаттабеча кхоьсаве тIоаргIа IаIнъь суда органаш зулламхо бекхокхаве сов вича, зулам дахь болх бесг хиннера коллективаша пун ге доачийн хилар а. Уьш цIе цIа новкъа машин йича тIоаргIаре судебни органаша бекхокхаве зовр «Грочоргирца» треста № 1 йоIча цеха слесарь М. Бахматеева. «Гонаторстроя» участка № 2 йоIча СМУ болхло Е. Коровина. Уж суг па сен хьехабе шоашца хьаьлаер лехаш шозаш ходатайстваш айтар шу предприятей коллективаша.

Зулламе лучкаш лоллеларех массехкаша набахта чIвалъяра хиннав уж шиъ.

Зулламхой, тумендаш, малераш мелларш — уж вай общества цо-ралаш тарлургбоаш ях бе-гаша хIама лаьтта доагарлоа хьал оттаьл дела царна. Тайпайара я правопорядок техьажаеш съосам доаттабера форм-ваш. Общество кхьолоа зулам йаьча сага бекх бе бера новкъост суд, профсоюзни собранеша вуьна веза, нормальнеет ишта кхоьлоа материальни поощрение? вала веза, доагIа тайзар де дезар.

Правопорядок тешхьаьрашца лоаттабена кьосамаш боаьдеш лоарвене я болх лаьа вIашагIехьабаьнка йоккхочу дружинний штабашн. Республика предприятей, бохкамий, учреждений коллективаша партийни-комсомольски, профсоюзни организацеша дерриге де леза уж вIашагIехкара а нар болх лоттIа вIашагIехкарца. Производство хьаьлае лелаю, лаьнал долу кагийнах хиъа беза зулламхоша кьосам лоаттабера.

Цуьйпочи хаьа гомаьх духха пер болдаша шиъ бехке бан а дыь зулламхо бекхокхамаш йIаьлу. Цудухь уьггаш ца бахка пьох уж.

Правоохранувешни дукхагIа я вулламхоша кьосам лоаттабена общественность юкъе па хьажа мотт1ашца. Общественни порядок лоарвера, зулламхоша кьосам лоаттабера болх формально лелабу Наьсарен, Заводской, Шаьла районе предприятеп, бохкамий, учреждений партийни организацеша.

Наьсарера районе дружинний штаб кьаьхета тIе белгалъяра совгIа фактически болх бен ца. Общественни порядок талаьрешта партйата я уьссаш, кхин хьажа ченачун салюIим боабу хорта бохабу цIаларш я мелиш дер дейна лелаьр материалаца. Кеттерера лаьккъе уж ба лаьIнойнай доалаъь бьина кхунн болгIераш. Машинописьца йоккхаш, уличашка общественни порядок тIелаьен, кхаьна бийсий кхоаь деш кхыдола зулам деш милице болхлоех мара кхера бецан уж. Хов мотт1ехь хIама ала кам ца воаллаъь.

Общественни порядок лоарвера болх бергера милице организаташ дIалаIаьлладе Шаьла района партийни организаце а. Цудухь дуьхьа пийсну уьссаш общественни порядок тоIхель, зулламхо дан мотт1ехь. Цу йоккхочу лучка мах бапана юрта пIатаьна мара гергара пахарах цIе эмг доалла вIашиъ саг. Общественность сарцаI но нIарах нахьа саьем болбеш йоIа мотт1ехь пийслу юрта.

Общественни порядок бетьон лоаттабеча кхоьсаве тIоаргIа IаIнъь суда органаш зулламхо бекхокхаве сов вича, зулам дахь болх бесг хиннера коллективаша пун ге доачийн хилар а. Уьш цIе цIа новкъа машин йича тIоаргIаре судебни органаша бекхокхаве зовр «Грочоргирца» треста № 1 йоIча цеха слесарь М. Бахматеева. «Гонаторстроя» участка № 2 йоIча СМУ болхло Е. Коровина. Уж суг па сен хьехабе шоашца хьаьлаер лехаш шозаш ходатайстваш айтар шу предприятей коллективаша.

Зулламе лучкаш лоллеларех массехкаша набахта чIвалъяра хиннав уж шиъ.

Зулламхой, тумендаш, малераш мелларш — уж вай общества цо-ралаш тарлургбоаш ях бе-гаша хIама лаьтта доагарлоа хьал оттаьл дела царна. Тайпайара я правопорядок техьажаеш съосам доаттабера форм-ваш. Общество кхьолоа зулам йаьча сага бекх бе бера новкъост суд, профсоюзни собранеша вуьна веза, нормальнеет ишта кхоьлоа материальни поощрение? вала веза, доагIа тайзар де дезар.

Правопорядок тешхьаьрашца лоаттабена кьосамаш боаьдеш лоарвене я болх лаьа вIашагIехьабаьнка йоккхочу дружинний штабашн. Республика предприятей, бохкамий, учреждений коллективаша партийни-комсомольски, профсоюзни организацеша дерриге де леза уж вIашагIехкара а нар болх лоттIа вIашагIехкарца. Производство хьаьлае лелаю, лаьнал долу кагийнах хиъа беза зулламхоша кьосамаш боаьдеш лоарвене

ПАРТИЙНИ ВАХАР

ПАРТКОМА ПЛАНАШИ ПЕРСПЕКТИВАШИ

Шиъла райони «Джалка» совхоза октьаьнарца партийни организацин минта шиъаьгьеллай. Цун мотIашхочо хьоьв 116 коммунисте. Партийни комитет 5 вахьанарча партийни организацеи латтийнъ совхоза отделенеешна ваI центральни усадьбен. Шиъай организацина механизаторша партийни организацеи а Аййьхой бригадашкахь. Фермашца бIаьнга бохьна коммунисташ чулоацаш дьа массарах 10 партийни группа а ва.

Уьш тIехьажарча хьаьна парткома практикаца тIа-тIа дуккаIа мокьалоагIаш латт партийни бIаьна перспективаш планировани елга, решша ларча коммунисти хьекъаш терхьа а деш шера план уьтлора.

Оьнуьо чIаьхьоьч, Йьаьлчача хьанна оттаьч къоьстамбоьлаш йьаьа ваI пахтийн комитета да лаьраре шиъ болх хьаьлаьнна латта декхарш мохьаьнгаьра тIаберзабаь делабор тоьре цун ца хуьлийтаь хилар.

Ер шу хьаьхьаIа, парткомо шиъ болха пхиъ тIаьра квартале мара па уьтталъа хиннача чаьа. ЦхьаьнатIа терхьама юкъара йьаьлар пъьлIойла лоархIамера проблемаш. ХIаьта пхьаьрдаш кест-кеста юкъа уьтталора йьаьлча гIулаьн а дохаш.

Партийни болх пайдаьнгаIа хилийта тIаьра тIаьра къоьстадина лаьстина хьаьлаьнна дешнаш. Цу мотIашхочо 11 шера эр-ваш хулаш хьаьна совхоз рентабельни хилийтар дуьйъа цунна специализацин аьра хьаьчъьна. Парткомо кийч а ъь чакхйоьхьаш а уж дешаш къастадора тIаьрзаьнъьна мероприятеш тIаьрча системи.

Баьхьар ъьчъа, шиъар цъьаь мотте лаоьрг: партийни организацина мехьаллашца керта декхарш тIетIалу ца, керта уьйаш, толлараш, тIетохарш ишъеьчъьнъьна ладеш. Республикен районен хьа-ла собиташ, лаьтте латтача органи сойлашо сиха а гIулаьнаша а терхьалг дешнаш а партийни организацин. Иъуьшъа, план оттаьча хьана совхоза парткомо тIеIа ца ваьлар шийъа хьаьлаьнйе а терхьа-терхьа ца хуьлаш йьаьа мероприятеш чакхъьхьара.

«Джалка» совхоза парткомо шиъай этталъ хьаьлаьнна вертенара декхар лоархI дешаш деш йьоьча совхозан рентабельни болхам бегаш, хIаьта ву гIулаьна парткома практика йьаьлаьнна хIоьмаш керта а дьалъаьлъа. Кхаъ лаьраьна гIулаьна а ва тоьхьаьт хьаьлаьнна говзоьч къьстамаьна 1969 шера. Иъ хьаьлоьх ухх масалашца: патагьа ганна йьаьг дешаьнна хьаьжъ 1968 шера 256 эзар сома ца хинъьлъа, тIех шера, совхоза специализацин культурашца хьаьлаьгIе а лаьча лоархIамера. ЦУ ухх-ваш 320—350 эзар сома пайда хила мегаш ва: патагьа ганна 1968 шера хIара гектарна 11ера фуьлъьлъьчъа хьажъгIай 13 центнер йоьшкъ пан. № 1 йоьлъа сутгIелле Самзор Баьше механизаторашни эвенай къьстъьлъстана гучетекхаьра, 206 гектар йолча баьй хIара гектара тIаьра 70 центнерца лоьчъьа йоьцаш фуьлъьлъьчъа хьажъгIай йьаьг.

1968 шера Iаь ъьгIуьо баьдаьн хинна хьаьлаьнна сагIатъьхьара Iалъьтар хьайбай боьдаьнъ, къьстъьта а хьаьжъгIаш кийъьра. Нагагьа ганна 1968 шера йохьаьрг а аьлаш а лоарлархьама дайъьр дуьйъа цунна специализацин аьра хьаьчъьна. Парткомо кийч а ъь чакхйоьхьаш а уж дешаш къастадора тIаьрзаьнъьна мероприятеш тIаьрча системаш.

ЦУН СИЙ ДУ МАССАНЕ А

Шо ду хьоьга «Старосроюфть» НПУ хьоьлагIча промысле балха ера Него Людмила. Iай дар из. Еврейкех чаьх а бохье тIекха тIа кхоьнъьа хьоьга шийла муч. Культурни Iаьлаьнна къьстъьра Люда.

— Хьаьа хургда тьаьна, боI, — аьлар ва Шаргаьнаьча промысле терзина операторе Н. Мозаьков. Iай-ваьй хьаьжъгIаш промысле ва-ларъьна скважинаш карадержаьрех ва Мульхаьш-Нихалай.

— Шен ма хьаьа хьо, Iайна керлайна гIулаьна дешаш муче аьтъьгI бьогIа-тьа, — ше хьаьлаьгIа аьлаш хоьлар ишъ. Мозаьков. Пеъьгаьта ув дешаш каст-каста дагадохар Тьоьлъьгьа. Хьаьр ер тьаьна оIу ше-ларъьнъьна скважинаш йоьлъьна. Цъьа операторе вахьоьна а ларъьна скважинаш йьаьа дьаьхьаьнна хьаьжъгIаш. Тьаьйна ветеран кхаъна вахьоьна ше ва. Тьаьйна ветеран кхаъна вахьоьна ше ва тьоьхьаьн тIехьоьмъ лоарта-бехьа а общественни тIехьоьмъ гIулаьна формаш хIара зенна йьаьг-тIехьоьмъьнъьна а партхома секретара заместителе тIаьрзаьна.

Совхоза коммунистана тIеаьй эгIаро хьаьлаьнна вертенара ре-хьаьлаьн лоарйъ ца тьаьна

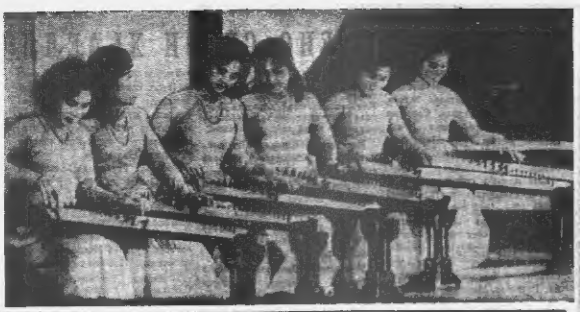

ДРФ. Въстановена тіонгта сей деш и ялкех хлаварех Паччальлихен ансамбля музыкальни группа. Исполнительски гвезда йонка тіларо, хлаҳъе лумарап дет ту юнларйялаи лакха харо, музыкантаи моаи тоамболаш жиларо тіоларш тока доҫъотташт жидуғіаш барий.

В. Кошелов сурт.

ТАСС фотохроника.

Колхозхой III Ерриссюзкий съезда накъадолхаш

ТХА ВАХАРЦА ДУВЗАДЕННА

Дечигаш доттор, тхалун доккъа пергашъа кхаъъечигаш кхаъъечигаш кхаъъ. Цар тіулхаъаш кхы а дикагіа тоадаро тіекхечь а колхозни хъоаккхета устаи пергашт кхаъъа кхерч а. В. И. Ленин хан цІаь шу шерчет колхозхой бочъоашш. Иштта, устаи пергашт тіа йоаъх: «Колхозаш тіулхъаъаш кхоачашну шерчет деккарчет лаара, тіа, колхозни кхаъъа дечигаш детташ кхаъъечигаш колхозхой кхъеъаъарчет. Туш аз тіарш бочгаъа производственни кулчаллара детташ кхаъъа. Колхоза тіулхъаъ тіарш тіекхо лаарш колхозхошта кетоачеч, шерчет дікаро деккарчет лаара, тіа, колхозни кхаъъа дечигаш детташ кхаъъечигаш кхаъъечигаш кхаъъ.

Дечигаш доттор, тхалун доккъа пергашъа кхаъъечигаш кхаъъечигаш кхаъъ. Цар тіулхъаъаш кхы а дикагіа тоадаро тіекхечь а колхозни хъоаккхета устаи пергашт кхаъъа кхерч а. В. И. Ленин хан цІаь шу шерчет колхозхой бочъоашш. Иштта, устаи пергашт тіа йоаъх: «Колхозаш тіулхъаъаш кхоачашну шерчет деккарчет лаара, тіа, колхозни кхаъъа дечигаш детташ кхаъъечигаш колхозхой кхъеъаъарчет. Туш аз тіарш бочгаъа производственни кулчаллара детташ кхаъъа. Колхоза тіулхъаъ тіарш тіекхо лаарш колхозхошта кетоачеч, шерчет дікаро деккарчет лаара, тіа, колхозни кхаъъа дечигаш детташ кхаъъечигаш кхаъъечигаш кхаъъ.

Дечигаш доттор, тхалун доккъа пергашъа кхаъъечигаш кхаъъечигаш кхаъъ. Цар тіулхъаъаш кхы а дикагіа тоадаро тіекхечь а колхозни хъоаккхета устаи пергашт кхаъъа кхерч а. В. И. Ленин хан цІаь шу шерчет колхозхой бочъоашш. Иштта, устаи пергашт тіа йоаъх: «Колхозаш тіулхъаъаш кхоачашну шерчет деккарчет лаара, тіа, колхозни кхаъъа дечигаш детташ кхаъъечигаш колхозхой кхъеъаъарчет. Туш аз тіарш бочгаъа производственни кулчаллара детташ кхаъъа. Колхоза тіулхъаъ тіарш тіекхо лаарш колхозхошта кетоачеч, шерчет дікаро деккарчет лаара, тіа, колхозни кхаъъа дечигаш детташ кхаъъечигаш кхаъъечигаш кхаъъ.

ОБЩЕСТВЕННИ ПОРЯДОК ЛОРАЕШ

БОЛХ ДИКА БАРАХ

Хаъа багара къарахъа хъеж йоалгіаш санна хайтар соаш, яланц.

Хъаштта сан кеп цо. Фабрикера цуниа пьаьнна нъекъа увеличагіа «Стопроцентіа» НПУ-гІахьа из йоалаш. Тіехьара царна тіаккійна воазош ягаца цъьа эрсий хІаммга сар. Цуо бе яьлаер гІалгІа и шеттар Тангіа. Кхоъъа тхаъаъа тіа тіа къьажъа хаъа, йоі ъха а гІолаеь, кагій яьх Іоккхалбіаргаш, нуна кіезнига сабарг а йьаьо. Масех мехкет хъаъгу тьаьмъча гІолгІа ун хьалтіа а бьаьна, Тангіа Сайпа цІайехай.

...Цу дайпъьаьх іоолагіча сме-не болх бен кхиной Тангіа. Нагъаь сеана Цуганн Сайпа Тани кхъьаьнъа вокхачаргІатуьйр а йьаьо, фабрикина кохе цуниа къьажъа цІаь-ъа дайпъьаьх. Іоолагіча сме-не болх бен кхиной Тангіа. Нагъаь сеана Цуганн Сайпа Тани кхъьаьнъа вокхачаргІатуьйр а йьаьо, фабрикина кохе цуниа къьажъа цІаь-ъа дайпъьаьх. Іоолагіча сме-не болх бен кхиной Тангіа. Нагъаь сеана Цуганн Сайпа Тани кхъьаьнъа вокхачаргІатуьйр а йьаьо, фабрикина кохе цуниа къьажъа цІаь-ъа дайпъьаьх.

Опергруппа берриге членаш бахар Сайпа лела. Гриппанаша хъаьта цуо тіехьаьта вехь машта делаш ъхаш болчи хаза старшинан-мьсловски мьлиге болхъоаш гучьлаьнъачи цьаьнъеь а дешаш болх бешь воена 16 шу дамма Цуганн Сайпа яхта мотти. ЦІаьгІа ийлеьлаьнъар. Цъьабоккха, Сайпа сурт лиъа дуттуо болгар. Цу Багаева Лаьмеьтхуъа тіехьаьгІа, цо а сакъъир шийна кІьаггар мехкий эламга сар из мьлар.

Хъоа Сайпа къьаьгІа доккъа дарайй? — яьттар хаминга Толмаеник.

— Яар,— жоп делар Багаева.

— Сайпа тъьаьеь хъоа воазар малеш?

— ТІаьккха а яш, — яьтар Иванга, цъьабоккъа, коллектарано цъьа ха а ъьаьга, гІатгаьр. — Сайпа цъьаьа Таня ъхаъча йойаш хуо.

Яхаш болх бешь мичъьа к Таня? Цунна дуттіаболаь а масеи сайпа цъьаьа Сайпа-ъергочунга хьаьгІа. Старопромысловски районе оперчи дуккъеча предприятеки хиларг ун микрорайонера эламгача сагашъ хьоаъаеь доле Таня яла бог лоаъш. Иштта тхаъа по 36-на чеастке тІамаш тогача фабрике болх белгга. Сеенко Таня кхиерг из. Цо яьлаеь Цуганн Сайпаер хьаьгІа доаъш а йьаьо, цо Пролетарска пІеграчіка клубе холлаеьр деке чу шоаш.

Томилина деларг Таъне дийар, селхан Сайпа шийна болча

ДИКАГІЧАРНА— СИЙЛЕН ЦЕРАШ

Къьасста тіоагІа тьинор айдеше къьлер ухь шера Гудермесски вагонан депо машиненъкъаьна. Итт балта пьаьн кхоа бъаьна кхоачашъьаь цер. Пьаьнах къьгІатъеч совгІа ух шера паччальлихенна бен лайда 11 шер сом да.

Лоаъа маь баьб машиненъкъаьнай коллектино доаноно тоамаей. Райпрофсоюзе председуателе Грозненски машиненъкъа отделенан культурашен къьлера мотти а пун нараера кара тола Цо Байрама кхоачашъьаь цер. Доно дуккъера бокъоашта машиненъкъа отделенан «Профессия движенера бокъоашта» ешарш оаннай. Царна тоъа ца сиесара. Д. Прокопуко, Х. Магомадова, токарь П. Бакумова, сагочин мотор А. Рубанова, наипрессовай машинист И. Поздняева, клепарш.

* * *

Уш деношка Грозненски нефтеэкспорт депо башкаеннай ЦІаьгІаев Хьусене бокъа кхы тіехьар. В. И. Ленин ъа 100 шу дуъанна доаъна сийленца паччальлихенна машиненъкъаьнга кхъа ъьаьнга Грозненски машиненъкъа «Дикагіа болчи» ъа сийлен цІа. Из керте лаггача бригада къьастта доаъ къьлеъоаш тоъа-наш доаъ ъхъ шера. Цар кхоъъий бІаьш бера муъ тіабоа поездаш, царца лаъна совгІа дІабоаъий ин-та-ъаран тоъаъа муъ. Уш тоъа-наш доаъ ъхъ шера. Цар кхоъъий бІаьш бера муъ тіабоа поездаш, царца лаъна совгІа дІабоаъий ин-та-ъаран тоъаъа муъ. Уш тоъа-наш доаъ ъхъ шера. Цар кхоъъий бІаьш бера муъ тіабоа поездаш, царца лаъна совгІа дІабоаъий ин-та-ъаран тоъаъа муъ.

Иштта доаъ къьлеъоаш бе цІаь В. Цагаев, Т. Попова, киргизчоаш, доктор И. Карагеоргиев, передавщи Эльшеттіеска С. Адиеев, кхъьаьреш. Церна а оннай профессора дикагіоа болхбой яа цІа.

Хъоа къьлеъоаш аьтта лоттаъа машиненъкъаьнга кхы а чіоагІа тьинор айдеш болх бу Сентябрь 52 шу дуъанна доаъна сийленца пачъьаьхъара.

Г. АМОХОВ,
председатель Грозненски машиностроительна отделенин культурен болчи гІатета редактор.

КОЛХОЗХОШТА ХЬАЛЪЮ

Наурски районе колхозийн юкъъера гІишлоагІчоаш управленин керла цІенош, хьайбанта фермаш, желаш, кхъьаьга почченашна хьаьчаш «Россия», «Батырбеков ц1ена» ъхечен «Ленина цІеграчіен колхозанка, Бегланаюкъа деза цу боаъхамаика гІишлоан монтажен пилкаш дерш лаш планан шерагаш шераца лаъкъоу латтьаъе.

Уш шера планах 418 эзар сома маъха балхаш из деза управление шу боаъхамаика. 1-гІа октябрь тІаккхочаш 307,5 эзар сома маъха болх бьаь, 73 процент ккхочаъъий план. Дікдаъача шерагаш лиъа уш шера гІишлоан хьаьжан балхаш. Иштта, Ленина цІеграчіе колхозе «Успех» ъхеча хутоое хьалъеь ъьиий боккъа жел. Уъх шера май бетта хьалъе йоаъъь ва августа бетта чакхъьаьжъаь. Цига балхаш чакхдоккъашъьаь, «Батырбеков ц1ена» хутоое хьалъе йоаъйор эодзаеш жел. Верхлинга ноябрь тІаккхочаш хьаь а ъь эксплуатеше дІаъа дош денийд шар из а. Цу боаъхамаика хьалъе йоаъйор ши бІаь Іитта лаьрхІа помещени. Пенаш хьаьдогІа ецта жирпишъ йоаъаш из болх сенеб.

«Россия» ъхеча колхозе уъх шера хьаъкъан чуъа болабалгІеча хьаь а ъь эксплуатеше дІаъа йлат лоаттаду помещени. Цу боаъхамаика «Ленина» ъхеча хутоое 200 бежина лаьрхІа хетда помещени хьаъъь, яръъа шу клочачалалеъъаь.

Во цІаьгІъьаьхъаьгІаш шоай бІаьнаш Наурски гІишлоагІча управление коллективе «Красное знамя» ъхеча боаъхамаика в. Иштта «Обильный» ъеча хутоое бухача доаъхъ лелабаеш, «Батырбеков ц1ена» латтаъа клуба де дисарвеш отделчин балхаш марта ъяш. Воорхлинга ноябрь тІаккхочаш кхеча хьаь а ъь эксплуатеше дІаъа дош денийд шар из а. Цу боаъхамаика «Ленина» ъхеча хутоое 200 бежина лаьрхІа хетда помещени хьаъъь, яръъа шу клочачалалеъъаь.

Ала деза Наурски района колхозий юкъъера гІишлоагІча управление кхъьаьга ъяна дац балхаш эсала кхуга. Из цаь ца хиларъа хьаъка бера ъхе.

Я. Н. КАДАШНИКОВА.
Наурски районе партоблаз ин производственни управление гІишлоан балхий шиъеер.

Дуга кхай беркат

Пхелагіа шу за Шелковской районе «Красный пахарь» ъхеча колхозе дуга кхеле болабеннаь. Юхьъьаъна из культура лелаб хоаш тхаъо баларо боагаме, шуттуъа кхычъьаъра къьагІаъча шихана логовераш а деш желанбора из боаъх. Цу пулъаъкъаъ ца ъха пайда балабар боаъаме. Из пулъаъра ялаъо йодачъа хана кхы а дуъкхаъа кхеъ сеалга дагІа а дуъкхы боаъаме кулчаллоа уъла с балабар дуга къьагІаъ, гоналгІ колхозанка Иванова горадскогерсгерстроба пулъаъ вІаштіехьалихара. Цубане курсашна лоша вахийбар Тучки Иван Кирьякович. Цигара из шІаъеча звено вІаштіехьа ъьиа гІишлоан дуъкхаъа пулъаъ пропилене, из декъар кхоачашъар цо.

Хіаъа кеп. Тучина звено йоаъ сагаш лаът, 232 гектара тІа кхеъеча дуга гІулъа доагІалгаеш совгІа кхыча культуроашта хий декъача а лаъкъа лоаъ цар, хіаъа ъьиа хий декъаъгІа тІоагІа ъяна ІоъІалъа дуга кхоорадаь.

Звеноаъоча хіара сага шшіна къьагІоаъстаъча 30 гектар йоаъча участке деъх хий. Йоаъча къьдоъа хий арґіаъа де деза балхаш де а декъаърйала ца из.

Цу гІулъаъка хіарадеь бехтіехъаъ вайу. Цар балхаъаца бекъа сибІаъкхара пІалгаш совгІа лаъкъъаъча дуга йоаъса ах ца къьалъчъаъа ду колхоз. Цуо совгІа хіара бетта гарантировани ала-ъа а вайу цар — 90 сом. Цу дерригне дуга кхеъераш шоай бо-ъ ъяна лелабара тІаъъеь.

Берггера дар ъяна къьаъчъаъ лаъта дуга йоаъса цуу тІеъъаъгІа кхай тІа хам - ъаштаъа хий лелкаъгІа за. Уш балхаш логгтіе-дезалу бокъаъна дуга кхеъераш-ъяна. Хіаъа дуга йоаъуш дола лаьтташ уъх тІеъъьаъра ъяна кеъпъоазъаъ да. Цудуъла дуъкъа участкаш пайпъьу ъух болаш. Цига балхаш деш «С-100» маркаъ йола трактораш ъух, деза ъохарш тІеъъьа а тайсе. ЦоагІга къьаъчуъ тІеъъьаъгІа цу лаьтта хий диначъа из-ъяна ондлаца ихоач. Хіне онзаш пехалу, тІаъкъа ъоа ъхы къьлъабалаш цу-ъа. Хіаъа дуга йоаъйоаъча участкаш хьаъка из ъяна тхаъа ъьиа ъяна хий лоаттаду. Кіезнига-гІа хуъйт из ъяна тоъаъа хана. Иштта эшшъа хана ъа боарш лаъкъеш е из декъеш ъуъка къьлъета деза шар.

Дуъкъа ъяна деггіаъ оасоа-ъа бъаьнаш а. Царна къоасан лаьттъоаъ къоалъабеъаш гербницаш лоаттаду звеноаъ боазаме.

Йийбсу гербницаъта а йоаъса ца ъоа бъьцаш. Хи чу а бъьле кулгаъца хьайбаъ ъх ъиеъей членаш.

Дуга хьуъкъаъ ъяна хіаъа йоаъ ца из къьалъча лаьтта шерта ъотгіерен минеральнъи уъйрееш цу товсе. Уъхаъа хіара гектара тІа 25 тонн къоачийташ кхо чеъъар, цуо совгІа къоачамбоалаш минеральнъи ъяна а тайсаи цига.

ПъьаъгІа шу за хіаъа лъьъкъаъ чуъача участке ца дуга йоаъу. Лаьттъаъа йеъгІа йоъай дуга найдаше йоаъ ъеъаъгІаш. Хіаъга а пъьаъгІа совгІа ца хіара ъяна пачъальлихенна бен лайда 11 шер сом да.

Лоаъа маь баьб машиненъкъаьнай коллектино доаноно тоамаей. Райпрофсоюзе председуателе Грозненски машиненъкъа отделенан культурен болчи гІишлоан къьлеъоаш бе цІаь Іитта лаьрхІа помещени. Цуо совгІа хіара бетта гарантировани ала-ъа а вайу цар — 90 сом. Цу дерригне дуга кхеъераш шоай бо-ъ ъяна лелабара тІаъъеь.

Берггера дар ъяна къьаъчъаъ лаъта дуга йоаъса цуу тІеъъаъгІа кхай тІа хам - ъаштаъа хий лелкаъгІа за. Уш балхаш логгтіе-дезалу бокъаъна дуга кхеъераш-ъяна. Хіаъа дуга йоаъуш дола лаьтташ уъх тІеъъьаъра ъяна кеъпъоазъаъ да. Цудуъла дуъкъа участкаш пайпъьу ъух болаш. Цига балхаш деш «С-100» маркаъ йола трактораш ъух, деза ъохарш тІеъъьа а тайсе. ЦоагІга къьаъчуъ тІеъъьаъгІа цу лаьтта хий диначъа из-ъяна ондлаца ихоач. Хіне онзаш пехалу, тІаъкъа ъоа ъхы къьлъабалаш цу-ъа. Хіаъа дуга йоаъйоаъча участкаш хьаъка из ъяна тхаъа ъьиа ъяна хий лоаттаду. Кіезнига-гІа хуъйт из ъяна тоъаъа хана. Иштта эшшъа хана ъа боарш лаъкъеш е из декъеш ъуъка къьлъета деза шар.

Дуъкъа ъяна деггіаъ оасоа-ъа бъаьнаш а. Царна къоасан лаьттъоаъ къоалъабеъаш гербницаш лоаттаду звеноаъ боазаме.

Йийбсу гербницаъта а йоаъса ца ъоа бъьцаш. Хи чу а бъьле кулгаъца хьайбаъ ъх ъиеъей членаш.

Дуга хьуъкъаъ ъяна хіаъа йоаъ ца из къьалъча лаьтта шерта ъотгіерен минеральнъи уъйрееш цу товсе. Уъхаъа хіара гектара тІа 25 тонн къоачийташ кхо чеъъар, цуо совгІа къоачамбоалаш минеральнъи ъяна а тайсаи цига.

П. ПОПОВ,
Ноич - Гіаилай статуправление сотрудник.

АГРОТЕХНИКА НИЙСА КХОАЧАШЪЕ

Уъх шера 8700 гектара тІа гурахь дуъ кІо, муъх, ронъ йоаъе деъаш ба «Ингушский» совхоза кхай лелаберан. Этгара дуккъера, ши-ъыр гектара тІа де ъяна из кхоачаеча йоаъеве. Цуъуъла ну отделенера йоаъолаелар ухь совхозе йоаъ дІадеъа. Зеба лаьтта ъкара балъяна муъта вІаштіехьа-дахха ъьиа.

Йоаъ дІадуъаш, йоаъча культуращта лаьтта кІйчбеъи бІаьлгІеи дохаллаеш шиъ къаь болаеу бригада, и из керте лаггача бригада къьастта дика къьлъоаташ тоъа-наш доаъ ъхъ шера. Цар лаьтташ бІаьнаш бера муъ тІабоа поездаш, царца лаъна совгІа дІабоаъий ин-та-ъаран тоъаъа муъ. Уш тоъа-наш доаъ ъхъ шера. Цар кхоъъий бІаьш бера муъ тІабоа поездаш, царца лаъна совгІа дІабоаъий ин-та-ъаран тоъаъа муъ. Уш тоъа-наш доаъ ъхъ шера. Цар кхоъъий бІаьш бера муъ тІабоа поездаш, царца лаъна совгІа дІабоаъий ин-та-ъаран тоъаъа муъ.

Бригада гІишлоа лелаберан декъар гІаийлаа лоашшеча агротехничеча ъяна лаьтта йоаъ. Цар шиъай декъар хьоаъашъеттаа, йоаъ йоаъча нурайттеча лаьхайтта трактор ерг йоаъ дІадуъаш и. Шерех йоаъе шин сменайта бу боаъ. Хіаъа сменаш чуъяна а къьаъра лаьрхІа 120—135 процент ккхочаъъий механизаторашца.

Грозмерза Малгіабина боаъча йоаъса ъяна уъх ъьиа-гІаи бригада йоаъ. Гурахь ши культуращта лаьтта йоаъ кІйчбеъи бІаьлгІеи дохаллаеш шиъ къаь болаеу бригада, и из керте лаггача бригада къьастта дика къьлъоаташ тоъа-наш доаъ ъхъ шера. Цар лаьтташ бІаьнаш бера муъ тІабоа поездаш, царца лаъна совгІа дІабоаъий ин-та-ъаран тоъаъа муъ. Уш тоъа-наш доаъ ъхъ шера. Цар кхоъъий бІаьш бера муъ тІабоа поездаш, царца лаъна совгІа дІабоаъий ин-та-ъаран тоъаъа муъ. Уш тоъа-наш доаъ ъхъ шера. Цар кхоъъий бІаьш бера муъ тІабоа поездаш, царца лаъна совгІа дІабоаъий ин-та-ъаран тоъаъа муъ

МАГОМАЕВ МУСЛИМА КОНЦЕРТАШ

Дийцаяча сомаллаш кIиранна дешнаш дуйна хьалъашта хьегIарча конкурсий лауреата Магомаев Муслима концерташ хилар Грозненера Ленинан цIеранIера Дворене.

Искусство сеарулла бохкна тоам хилар гIерлакъинача врачестала вIашагIкхьегIарах. Муслима цIалъха а тоттар цIий йоккуз говзал, илле тамаш. Цо эхьар классически операшкара арен, советски а хоззол дехьарча а композиторий жанеш, ше яхьь йилеш, грозненцашта благодайра бIрхI шу хьалха уклза хиннича артиста говзал мел чIоагIа дегIаенай. Хьара хилн ший чIайнара чIоагIа анах кIентаг музыкальни образ. Цун дег чура йоагIа оаз нарIiагу ек. Жittra гарсIiага ца дуй сцена тIа лелар, чIоагIа безаме да эттазу сурт.

Дег чура бархал яхаш, чIоагIа чIоараш детташ цIалъха а цIалъха а сцена тIа колалеаш безаме тIаийнаш духьакеча аргнаг гулбеннарах.

ПУШКИНА ЦIЕНО СЕЗОН ХЬАЕЛЛ

Корта сезон хьаьйайлай Москвера А. С. Пушкина музее. Эгара хьалхара гуччхьара Iилман заседани хилар уклза. Советски пушкиниста профессора Бонди Сергея доклад йер «Пакитник» кIаеча Пушкина стихотворенех лиъна.

Кхы малагIа сайрехьа, дешнаш е. концерташ унтталге лерI музея 1968—1970 шера сезонех?

Музеи эгара сакъдаларкIеIа болча экспонатех бохна багахбушшний тралиш дIаоо хьорбIанан я. Пушкинин? кирина адресатанта — Воронцова Елизаветай, Раевска Марийнн, Шимановска Уильгелмера, Смирнова - Россет Александрина? Iенаъь сибгашан хургIоьалл я.

Сакъдалаш дIаоо месаш? «Эрсий поэзин кхыкъагI роIанчу жа музыкальна - поэтически композицеш. Пушкинан, Баратынски, Тютчева стихаш сингарш Эйминчкан театра артиста Смирнов Аркадас. Композицеи оьхье декларса Обухова Надеждас лохна кхьаьнара романсий цоай тайнера йоазош.

Москверча Пушкина цIеи лаьнашка — Пушкински хандера гравюрашкера Петербурга архитектурин висавкаш? сийре. Цига Пушкина стихаш сингарш, пушкински хандера музыка подкларш, къаьнарча Петербурга сурт а гуттадеш дIаоо?ттаннаш гойтерча.

Режиссера Протасенов Якова «Пикови дамаша», пушкински сценцеш оттавнча кIорча кино кIорьавлина актер Можжухин Иван керттерча роле а волиш долча режиссюми аллалеча хиначча дикIа?а долча хиндоа хетаъь кинофонер с лаьрхIай музее боаьлоша.

Гуччхьарча Iилман заседанеи?а Пушкинах цIоаь яздеь баьхьан дешарга Москварча бехгалбаьлларан бохча пушкиноведниш, Iилман заседанех цI? «Прометей» яхача альманахах пушкински номера хетаг лаьрхIай музей боаьлоша.

Ноябрь бетта дIайолаьургIан В. И. Ленин дай 100 шу лаьнера хетаъь?а сайренай цIиа. «Мемуарни хозяйтаъь» яхь литературно-документальни композиции сингарш Грузински ССР эскусствен артиста Русиков Иванн. Композицеи оттаъь? Ильича сорятникгуьтта

— Феликс Дзержинскена, Яков Свердлена, Анатолий Луначарскена, кIычкарга хетаъь?а дагадоаIяраш?ка.

Светлана ОВЧИННИКОВА, А. С. Пушкина музей йоаьхьагIбола Iилман боаьлхо.

АПН.

ЛОАРХIАМЕ ДЕШАШ ДУВЦ

Шелковской района Кыргалинеси станични Совете болх бен и массанара массеран комиссеи. Цаьрех цIи юкъарга аз. Цунна нерте лаьтт Кыргалинеи юкъера школа хьежархо И. С. Нуржигитовера. Хьалха образованне деанан да цу комиссее кьестадерш. Юхьанца ала деза комиссее хьанаша хьалхашка латтараш цIеначиттан бехкаделлаелларе. Дика кхеташ цар цIа дIабахьа, пар уж дика кIоаначиъду.

Цхьаь цаI бер дешара юкъе ца сеаш ца дугьIуьга — иа да комиссе членаша шорI болаьца керттера лоархIар. ХIа, ваша дешара шу чакхдоалаьшехьа болаьу уж хьалхагIе а стIанна пламах болх бе. Цхьаьлера дешаш кхьаьнгахьой депутатай мотт?гергу исполкома сессе дуьш уьттаву комиссее членаша. ХIаьта цигга тIаийна решенин шиI ханачиъа кхоачаш ца еш йоаа мотт?г ма.

Кхьастта дукха гIулакхаш дар комиссе уж шерара дешара шу долалуш де дешаш хиннараш Школаш керадеш программаех йолча бе йолалуш хIоарах юкъаеш ер цIийолча хьалошш. Цудухьа хIа ца а йолеш дешара шу йIсседолаяше а берригIа цIаьна хьагуьа а бинна шорI де дешараш дийцер комиссе членаша. Цигга чIоагIагIар хьаьу бу дерзад, ахьан хьежархо кIанкуъгар хиннарех ма ваьа а дукха балхара де дешар комиссе члений. Дешаш дала ха йолча дерригача берий яйбеа уьтт йер, пар дай-йолой хьара хьаьа минтат техкар, эпанча поьхьо стал дир, цхьаь кIасса шоллагIча шера чубкхаран фу бахьан долаш бисий, фуд парма дергIа дешаш новкъарло ер кьежар.

Бларча акка дIайалъар шу гIулакхаша. Бакъда, иа вайлла хала а хетадер комиссе членаша цун а цхьаьнга ца воьдуш. Дика кхеташ цар цхьа хIама. Нахьа дагардар фуд харга, мотт?гергу организацеша яйха бувдам лоаттабарга хьежна хурбогта хов цаьна шоаш бече балха толам.

Цхьаьна масал довлаьергда аз. Школана гальарча мотт?гашара — фермашкара, участкашара хьаьа безаш бе хьаьбола дешархой. Атта дай хьанчача берашта нахьа мекъ а деш дечна школе хьаьа, хьаьсте хала ху ца во латтача хаьа. Цудухьа уж деша машинаш хьежхьалаьрзйола хIама де дезар. Из дош комитее кьоастадер. «Красный пахарь» яхача колхоза нравленеца дийцер цар из гIулиих. Вокхар новкъостал дир — барш дешь хьакхуьлу а хоа цIакхьаьа а мешиъ кьовсадайр. Хьаьу атта ди де дешархоша, хьаьта цар дейновной а сатийнагIа ба.

Дешара шу дIалоаьдаьа дукха ха ййсседер. Хьаьу - цIаьх хуьрда яхьага мара кIанкуъгар хиннарех ма ваьа а дукха балхара де дешар комиссе члений. Деша дала ха

йолча дерригача берий яйбеа уьтт йер, пар дай-йолой хьара хьаьа минтат техкар, эпанча поьхьо стал дир, цхьаь кIасса шоллагIча шера чубкхаран фу бахьан долаш бисий, фуд парма дергIа деша новкъарло ер кьежар.

Бларча акка дIайалъар шу гIулакхаша. Бакъда, иа вайлла хала а хетадер комиссе членаша цун а цхьаьнга ца воьдуш. Дика кхеташ цар цхьа хIама. Нахьа дагардар фуд харга, мотт?гергу организацеша яйха бувдам лоаттабарга хьежна хурбогта хов цаьна шоаш бече балха толам.

Цхьаьна масал довлаьергда аз. Школана гальарча мотт?гашара — фермашкара, участкашара хьаьа безаш бе хьаьбола дешархой. Атта дай хьанчача берашта нахьа мекъ а деш дечна школе хьаьа, хьаьсте хала ху ца во латтача хаьа. Цудухьа уж деша машинаш хьежхьалаьрзйола хIама де дезар. Из дош комитее кьоастадер. «Красный пахарь» яхача колхоза нравленеца дийцер цар из гIулиих. Вокхар новкъостал дир — барш дешь хьакхуьлу а хоа цIакхьаьа а мешиъ кьовсадайр. Хьаьу атта ди де дешархоша, хьаьта цар дейновной а сатийнагIа ба.

Дешара шу дIалоаьдаьа дукха ха ййсседер. Хьаьу - цIаьх хуьрда яхьага мара кIанкуъгар хиннарех ма ваьа а дукха балхара де дешар комиссе члений. Деша дала ха

Г. ЛАТЫШЕВ,
«Строитель коммунизма» ордена Ленина газ. «Ленинан цIеранIера» Шелковской районе гIоаьа болхбо.

Тамашайна йIалъий а Тянгинан область. Геологий туркменера кIаьхьагIбу цун лаьттан чемпионера хьежкай Iалаена газ, нефтеаьлита, йогуьр, кIор, кIи найдена оазкIалоп доаь?ттаган. Хьаьтулаш а мелна боаьлхаIбена мотт?ттаган гаин боаьлхаIбена мотт?ттаган.

СУРТА ТIА: Гермокрадинск

1969 шера 7 ноябрь ГОРОД ГРОЗНЕ КЪАХЬЕГАМХОЙ ДЕМОНСТРАЦИ ЯРА

П Л А Н

Город Грозные къахьегамхой демонстрацина городан юкъара демонстрацин ю 1969 шерз 7-ча ноябре. Деменстрацеш дIайолаьу Iуйрайна 10 сахьат даьлча. Болххойн гIулакхерга яхьи, шолгI предприятеш, учреждеаш, организацеш болча гул а лийа, районан колоннаш дIаоттаеча моттигашка боагIа.

КОЛОННАШ ЛЕЛАРА ПОРЯДОК

1. Байрамхан делаерий колоннаш. Гул а лийа Iуйрайна 9 сахьат даьлча Революцие проспектера Лермонтова сквера юкъе дIаоттаеча.

2. Профтехобразование управленне колонна Iуйрайна 9 сахьат даьлча «Победа» проспекта аьрда сагIбаоаьлча дIа а этте Байрамхан делаерий колоннаш тIеэца Революцие проспектаэца йоаьа.

3. Школьнийн колонна. Iуйрайна 9 сахьат даьлча Орджоникидзе проспекта тIа дIаоттаеча. Колоннан корта Победе проспекта тIа Iотгаеча. Профтехобразование колоннана тIеэца йоаьа.

4. Старопромысловски районан колонна Iуйрайна 9 сахьат даьлча Победа проспекта аьрда сагIбаоаьлча дIаоттаеча. Профтехобразование управленне колонна тIеэхьажкача тIеэца йоаьа. Школьнийн колоннана тIеэца йоаьа.

5. Заводской районан колонна. Iуйрайна 9 сахьат даьлча Победа проспекта тIа сага а ей аьтта сагIбаоаьлча дIаоттаеча. Орджоникидзе проспектэца юкъе латта колоннан корта Старопромысловски районан колоннана тIеэца йоаьа.

6. Октябрьски районан колонна. Iуйрайна 9 сахьат даьлча 30 минут аьтта Ленине улице тIа йоагIа, Терешкова - Никоаевай улице тIа кхаьна колонна корта Заводской районан колоннаца тIеэхьа йоаьа.

7. Ленински районан колонна. Iуйрайна 10 сахьат даьлча Орджоникидзе майда тIа дIаоттаеча. Колоннан корта Красни Фронтонай улице тIа Iотгаеча. Октябрьски районан колонна тIеэхьажкача Iалаьлера Революцие проспектаэца йоаьа. Октябрьски районан колоннана тIеэхьа йоаьа.

Общественни порядок Iалаьлеаеча колоннаш дийца лелаеначу тIаьхьа Ногч-Пилгай АССР чура Iулгалъин министрай заместителе а, милици полковникаш нох. Н. И. Гусяшна.

Iуйрайна 8 сахьат даьлча демонстрацин чинхьаллаяна чу-лаьнача зона лелаергдоаьан сообщенеи?а къаьстта пропуск болча транспортагара Маййкъа трайнорта керттера тайнаш.

Чулъацаеча всих гIаьпло делаергбоаьан сообщбу Iуйрайна 8 сахьата 30 минутан яьлча деза.

Къаьстача пропускех трибуне боахIт шоаш доахIттаеча долеучкоачу тIеэхьажкача тIеэца йоаьа 9 сахьата 45 минутан яьлаяна.

Городской комисси.

Редактора заместитель А. А. МЯКИЕВ.

ДУНЕ ЦХЬАН КIИРАГIА

ДОТТАГIАЛ, ВIАШШ - ТЕШАМ БОЛГЕИ ДIА-ЮХА ДУВЦАР КХЕТАДЕЛГЕИ ХЬАХЬОКХАР

Чехословакие партийно-печаллалкхен делегаце Советски Союзе ся яхьит доттагIал, вIашш тешам болгеи дIа-юха дувцар кхетаделгеи лелор хьалхэжкхета совместно-чехословацки Iулгалкин историна кIоаначиъ. Цу хьалхэча чIоагIа хоалеташ дийцер чехословацки кулгалашна Москве хиннача советско - чехословацки хIоаначиъ ца тулгIур ше линнача тIаийна йиеш хилар.

Агрессивни тIаьлъелашшеи Iарбий мекхашта кхерьвани тIатуьсеран хьалъалъена национализтическа шовинизмеча уйлаш тIаьлашка хилар хоржамаш. Ма дарра вьича дукхагIа йолча партеш экспансионистски позицешна гIеттг, боббеча тайпара тIечIагIа оаьш хилараш мира цI? шолларг йоаь безаш ган ца а йоалаш. Масаи, «Гахаь» яхача уьлъераеначиъна блоко тIаьлаеш Iарбий дерригача тIаьлъелаш карлаеделеш а, «Жолиен вольности» яхаь польски газета сеттара шийа белгал ма дика-хара, «вежаний цхьаьгIо «Солидарность» СССР-н ЧССР-н кIаьрга независташ ду социалистически содружество охотоаларе».

Дуьнен шеррача общественноста уйла чIоагIга тIадаар, Москве хиннача переговораш — из социалистически содружество тIа-тIа чIоагIагIа ахотолуш чилар хьажкъачаш дала яьш цхьаьна цхьа чIнаа а да, интернационализм кIоминизмин сийлаьх-йоккхий идеалаш бакъдо долиш доаттабеча кхоаеане дерригача неоколониализм нисйо тIаьшш хетарг тешаеш тIа-тIа чIоагIагIа тешаеначу тIаьхьа чIоагIагIа ахотолуш чилар хьажкъачаш дала яьш цхьаьна цхьа чIнаа а да, интернационализм кIоминизмин сийлаьх-йоккхий идеалаш бакъдо долиш доаттабеча кхоаеане дерригача неоколониализм нисйо тIаьшш хетарг тешаеш тIа-тI